So wollen wir leben, arbeiten und wohnen

Integrations-werkstätten g GmbH Niederlausitz

Wer oder was sind wir?
Wir halten zusammen.
Jeder darf so sein wie er ist.
Wir helfen uns gegenseitig.
Wir sind ehrlich.
Wir sind für andere da.
Wir reden miteinander und hören uns zu.

Wie fing alles an?
Am 13.12.1991 entstand die Werkstatt für Behinderte Senftenberg (WBS).
Im Jahr 1998 bekam die Werkstatt einen neuen Namen.
Der Name ist Integrations-Werkstätten g GmbH Niederlausitz.
Wir sind eine Werkstatt des Deutschen Roten Kreuzes.

Wo und für wen arbeiten wir?
Wir arbeiten in Senftenberg und Lauchhammer.
Das ist im Kreis Oberspreewald-Lausitz.
Wir bieten viele Leistungen an.
Zu den Kunden gehören Bürger und Betriebe.
Unsere Kunden kommen aus der ganzen Welt.

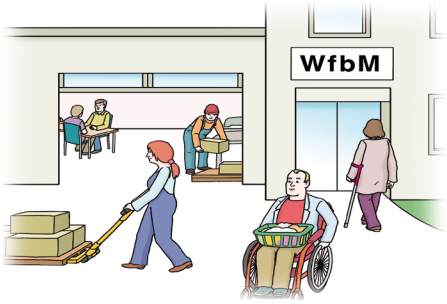

Was tun wir?
Wir arbeiten.
In der Werkstatt gibt es viele Arbeits-Aufträge.
Wir stellen Zäune, Türen, Fenster, Insekten-Schutz und Sonnen-Schutz her.
In anderen Gruppen schrauben, sägen und verpacken wir.
Wir bauen viele Dinge zusammen.
Wir reinigen, kochen und waschen.
Wir mähen Rasen.
Wir lernen.
Wir wohnen.
Wir erklären.

Wie arbeiten wir?
Wir arbeiten gut.
Wir arbeiten ordentlich.
Wir halten Termine ein.
Wir lernen viel.
Wir verbessern unsere Arbeit.

Wie sind wir organisiert?
In unserem Betrieb arbeiten und wohnen Menschen mit Behinderungen.
Menschen mit schweren Behinderungen werden im Förder-Bereich betreut.
Zuerst lernen wir im Berufsbildungs-Bereich.
Danach können wir im Arbeits-Bereich gut arbeiten.
Alle Arbeits-Plätze sind für Menschen mit Behinderungen.

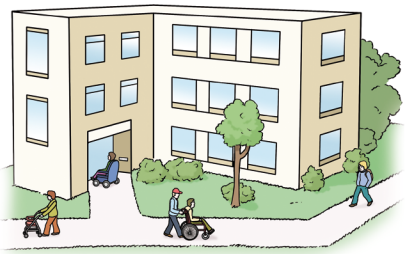

Wir stellen Produkte her.
Wir bieten Dienst-Leistungen an.

Wer möchte, kann bei uns auch wohnen.
Man kann in einer Wohn-Stätte wohnen.
Oder man kann für eine Wohnung Miete bezahlen.

Was wollen wir?
Für uns sind die Menschen das Wichtigste.
Wir wollen, dass alle Kunden, Beschäftigten und Bewohner zufrieden sind.
Jeder soll sich wohl fühlen.
Wir wollen friedlich zusammen leben und arbeiten.
Probleme wollen wir gemeinsam lösen.

Wie verhalten wir uns?
Wir halten uns an das, was hier aufgeschrieben ist.
Wir halten unsere Regeln ein.

Leichte Sprache